Esittävä taide

ESITYSTILAT TAIDEAKATEMIASSA:
Köysiteatteri: Linnankatu 56, sisäänkäynti Varvintorin puoleisesta päädystä
Naruteatteri: Linnankatu 54, sisäänkäynti Taideakatemian pääovesta
Jokisali (tanssi): Linnankatu 54, sisäänkäynti Linnankadulta – Linnapubia vastapäätä
Linnasali (tanssi): Linnankatu 54, sisäänkäynti Linnankadulta – Linnapubia vastapäätä
Videostudio: Linnankatu 54, sisäänkäynti Linnankadulta – Linnapubia vastapäätä
Teku: Sirkuksen harjoitustilat, Sepänkatu 1

LIPPUVARAUKSET JA TIEDUSTELUT, ellei toisin mainita: lippuvaraukset@turkuamk.fi

Torakkaillat

Taideakatemian esittävän taiteen opiskelijat tuovat näytille osaamistaan. Keskeneräistenkin ideoiden esittely on sallittua. Tule kokemaan taatusti yllätyksellinen kokonaisuus! Järjestäjinä Taideakatemian sirkusopiskelijat.

pe 25.5. klo 19

Sirkusopetuksen harjoitustilassa Tekulla. Vapaa pääsy.

NUKKETEATTERI

2.–6.5.
Fanatik Figuras

Nukketeatterin opinnäytetyöfestivaali. Tiiviiseen vapun jälkeiseen viikkoon mahtuu kuusi taiteellista opinnäytetyötä sekä runsas oheisohjelmisto.

Nukketeatteria aamusta iltaan, Köysiteatterissa ja eri puolilla Taideakatemiaa. Ohjelmasisältö julkaistaan Taideakatemian nettisivuilla huhtikuun aikana.

SIRKUS

Sirkus Encore

Mitä kaikkea tapahtui 1920-luvun sirkusseurueessa vuorokauden aikana? Esitys on koulukiertueella Turussa viikoilla 15–18, lisäksi kaksi yleisöesitystä Tekulla. Ohjaus: Minna Karesluoto.

ke 4.4. klo 19 ja pe 4.5. klo 19
Esityksen kesto n. 45 minuuttia.

Yleisöesitykset sirkuksen harjoitustilassa Tekulla. Liput 5/2 €.

Morfos

Sirkuksellisia muunnelmia lajien kehityksestä, juurien peittämisestä ja morfologiasta. Tarinoita järjestyksestä ja epäjärjestyksestä, ihmisistä ja eläimistä.

Ohjaus: Maksim Komaro (Circo Aereo)
Apulaisohjaaja: Sakari Männistö
Esiintyjinä: sirkuksen 3. vuosikurssin opiskelijat

Aurinkobaletti, Manilla,
Itäinen Rantakatu 64

ke 16.5. klo 19 / pe 18.5. klo 15 /
la 19.5. klo 15 / su 20.5. klo 15 /
ma 21.5. klo 19 / ti 22.5. klo 19

Liput 12/8 €,
lippuvaraukset@turkuamk.fi

TEATTERI

KoditON – Experience
Kokemuksia kodista ja kodittomuudesta

Mikä koti on? Onko sitä koskaan olluttkaan? Miten kodittomuus laissa määritellään? Ovatko kaikki muumit laaksossa?

Esitys antaa katsojalle vallan valita ja vapauden tulkita. Se on elämysmatka, jolle yleisö saatetaan, matkan päätepysäkki on jokaiselle omanlaisensa. Esitys on nimensä mukaisesti kokemus, edes esityspaikkaa ei kerrota etukäteen. KoditON – Experience on Kiisu Alénin taiteellinen opinnäytetyö ja se on tuotettu yhteistyössä Turun museokeskuksen ja Teatteri Terveen Tytön kanssa.

Liput (10/5 €) varattavissa etukäteen esityksen tuottajalta, puh. 040 730 5213. Lisätietoja ja toimintaohjeita lippuvarauksen yhteydessä. Esitykseen mahtuu 6 henkilöä kerrallaan.

su 1.4. / ti 3.4. / ke 4.4. / to 5.4. /
ti 10.4. / ke 11.4. / ti 17. / ke 18.4. /
to 19.4. / su 22.4. / ti 24.4. / ke 25.4.

Kaikki esitykset klo 19,
kesto n. 2,5 tuntia.
Esitystä ei suositella alle 15-vuotiaille.

Dialogit

Teatterin 2. vuosikurssin opiskelijat esittävät kolme kokoelmaa dialogikohtauksia. Esityksissä nähdään sekä dramaturgian että audiovisuaalisen suunnittelun kurssin anteja.

Köysiteatterissa

pe 18.5. klo 13 osa I /
klo 14.30 osa II /
klo 16 osa III

Vapaa sisäänpääsy.

Kaiken keskellä yksin

Vilma Salmen taiteellinen opinnäytetyö kertoo neljän naisen tarinan. Samassa perheessä jokainen heistä kokee olevansa maailmassa yksin. He eivät näe mahdollisuuksiaan, vaan elävät unelmissaan, mielikuvissaan ja mennessä. Millä keinoin ja minkä kustannuksella nämä naiset yrittävät saavuttaa kaipaamansa elämän ja onnen?

Käsikirjoitus: Ulla Heikkilä
Ohjaus: Vilma Salmi

Videostudiossa

to 19.4. / pe 20.4. / ma 23.4. / ti 24.4. /
ke 25.4. / to 26.4. / pe 27.4.

Kaikki esitykset klo 19.
Liput 10/5 €.

Kaikkea hyvää

"Tämä se on semmonen esitys, että tämä se ei kerro mistään."

Kokoelma monologeja ja muuta. Esitys antaa puheenvuoron absurdeille henkilöhahmoille ja muistuttaa, että jokainen ihminen on oman teatterihetkensä arvoinen. Esitys kysyy, muttei anna vastauksia. Se etsii aihettaan, muttei perustele olemassaoloaan. Tämä on *Kaikkea hyvää*, kirjaimellisesti. Sanni Pekkalan ja Mikko Semin taiteellinen opinnäytetyö.

Seikkailupuiston Taikatuvassa. Huom! Esityspaikasta huolimatta esitystä ei suositella perheen pienimmille.

ti 17.4. / ke 18.4. / to 19.4. / pe 20.4.

Kaikki esitykset klo 19.

Liput 10/5 €.

Kuvataide

Köysiratagallerian näyttelyt (Linnankatu 56)

4.–20.4.
Eeva-Kaisa Ailus, Miia Autio,
Puppi Caselius, Tomi Forsman,
Anne Kimiläinen & Maija Toropainen
|*aikoja*|

9.–18.5.
Ilkka Piirainen – opinnäytetyönäyttely

23.5.–8.6.
Kuvataiteen 1. vuosikurssin yhteisnäyttely

13.–22.6.
Pia Bartsch, Puppi Caselius, Lotta Leka,
Susana Nevado & Ilona Tanskanen
Tytöt taiteella

Valmistuvien opiskelijoiden näyttelyt

Mikko Juntura, 23.4.–6.5.
Galleria Art Alex,
Aleksanterinkatu 7, Helsinki

Pete Koivunen, 5.–31.5.
Aboa Vetus & Ars Nova: Omatila,
Itäinen Rantakatu 4–6, Turku

Ilkka Piirainen, 9.–18.5.
Köysiratagalleria, Linnankatu 56

Tiina-Maria Aalto, 10.–27.5.
Titanik, Itäinen Rantakatu 8, Turku

Hanna Ola, 10.5–17.6.
Raatihuoneen galleria,
Vanha Suurtori 3, Turku

Konstantina Achilleos, 14.5.–17.6.
Turun linnan puisto

Josefiina Kiikka, 25.5.–17.6.
Galleria Raya, Kaskenkatu 2, Turku

Toni R. Toivonen, 31.5.–17.6.
Joella, Läntinen Rantakatu 21, Turku

Jaana Valtari, 5.–22.6.
Auran Galleria, Yliopistonkatu 7, Turku

VALOKUVA

Valmistuvien opiskelijoiden näyttelyt

Iiu Susiraja, 27.4.–20.5.
Tuhmaa pullaa ja muita taiteellisia pelastuksia
Galleria Å, Kaskenkatu 1, Turku

Heini Vanhanen, 28.4.–20.5.
B-Galleria, Aninkaistenkatu 5, Turku

Aura Saarikoski, 26.5.–17.6.
B-Galleria, Aninkaistenkatu 5, Turku

Hertta Kiiski, 30.3.–20.5.
Primavera
Turun taidemuseon studio,
Aurakatu 26, Turku

Maija Kurki, 20.4–13.5.
Nature Morte
Valokuvakeskus Peri,
Itäinen Rantakatu 38, Turku

Sofie Jokinen, 2.–31.5.
Galleria Dix,
Uudenmaankatu 19, Helsinki

To 24.5. VIDEOIDEN YÖ!

Taideakatemiassa vuoden mittaan valmistuneita elokuvia ja animaatioita. Tarkista tapahtumatiedot lähempänä ajankohtaa: www.taideakatemia.turkuamk.fi.

Musiikki

Kitaraluokan konsertti

pe 27.4. klo 20
Sigyn-sali, vapaa pääsy.

Nuorten solistien konsertti

to 24.5. klo 19

Turun filharmoninen orkesteri,
johtaa Pertti Pekkanen

Solistit: Gudrat Amrahov, viulu / Anni Kaartinen, piano / Ilmari Lehtinen, piano / Viktoriya Lezhneva, viulu / Teemu Mastovaara, sello / Vilja Riutamaa, sopraano / Silja Turunen, piano

Ohjelmistossa: Englund, Lalo, Liszt, Sibelius, de Sarasate ja Puccini

Liput 20/15/8 €

Ennakko: Lippupalvelu tai Turun Kaupunginteatterin lippumyymälä, Itäinen Rantakatu 14, 20800 Turku, puh. (02) 262 0030.
Avoinna ti–la klo 12–19.

Lippuja myös Sigyn-salin ovelta tuntia ennen konsertin alkua.

Sigyn-sali, Linnankatu 60, 20100 Turku

BRINK IT ON!
Musiikki ja kuvataide ottavat yhteen Brinkhallin kartanossa.
Napostele ja naura vieressä.

su 6.5. klo 15–18, Brinkhallin kartano, Brinkhallintie 414 Turku
(Kauppatorilta bussi 15B)

Vapaa sisäänpääsy!

s i s ä ä n

Taideakatemia

PAIKKA ROHKEILLE

TERVETULOA!

Köysiratagalleria, Linnankatu 56
(sisäänkäynti Varvintorilta)
puh. 02-2633 5271
Avoinna arkisin 12–17
(poikkeukset aukioloajoissa mahdollisia
& juhlapyhinä suljettu)

Sigyn-sali, Linnankatu 60
(sisäänkäynti Varvintorilta)

Köysiteatteri, Linnankatu 56
(sisäänkäynti Varvintorilta)

Lisätietoja:
tiedottaja Carola Rosengren
puh. 050 5985 284
tuottaja Jani Pihlajamaa
puh. 050 5985 235

Palvelutoiminta:
tuottaja Mika Väyrynen
puh. 040 3550 295

Turun AMK:n Taideakatemia
Linnankatu 54-60
20100 Turku
puh. (02) 263 350.

Ohjelmamuutokset mahdollisia.

Päivitetyt ohjelmatiedot nettisivuillamme:
www.taideakatemia.turkuamk.fi

TURUN AMMATTIKORKEAKOULU
TURKU UNIVERSITY OF APPLIED SCIENCES

Guru / Hanna-Riikka Salminen

s i s ä ä n

Taideakatemian tapahtumakalenteri

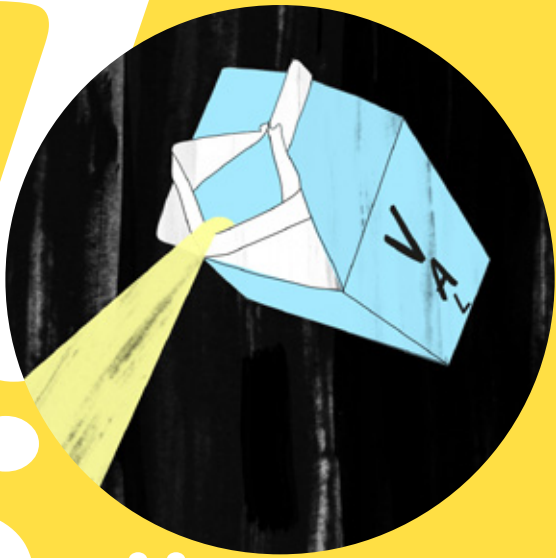

”VALOA SISÄÄN”
Hanna-Riikka Salminen
2012

HUHTI-TOUKOKUU