Insinööri (AMK), Bio- ja kemiantekniikka, päivätoteutus

Tervetuloa opiskelemaan bio- ja kemiantekniikkaa Turun ammattikorkeakouluun! Tästä löydät tarkemmat ohjeet oman ryhmäsi opintojen aloitukseen ja opintoihin valmistautumiseen.

Opintojen aloitus

- Aloitusaika: keskiviikko 25.8.2021 klo 9.00
- Paikka: Lemminkäisenkatu 30, auditorio Joukahainen (B147)
- Ryhmätunnus: PBIOKES21
- Ota mukaan: Henkilöllisyystodistus (passi tai henkilö- tai ajokortti)

Tule mielellään kävellen, pyöräillen tai julkisilla, koska parkkipaikan saaminen alueella ei välttämättä ole helppoa. Tullessasi ovat Lemminkäisenkadun ulko-oven luona vastassa ryhmäsi opiskelijatuutorit selvästi näkyvine haalareineen. He opastavat sinua eteenpäin.

Aloituspäivä ja kaksi seuraavaa päivää eli 25.-27.8. on varattu orientaatioon, jossa tutustutaan tuleviin opiskelutovereihin, opiskeluympäristöön, oppilaitoksen tietojärjestelmiin ja tulevaan opiskeluun. Lukujärjestyksen mukainen opiskelu alkaa seuraavalla viikolla. Mikäli koronatilanne elokuussa vaatii, järjestelyihin voi tulla muutoksia. Seuraa mahdollisia tiedotuksia oppilaitoksen sivuilta.

BoostCamp

Syyskuun toisella viikolla järjestetään ryhmäytymisen ja tutustumisen tueksi päiväleiri Kupittaan kampusalueella. Tästä saat tarkempaa tietoa orientoivien päivien aikana. Opinnot etenevät sujuvimmin ryhmän tuella, ja verkostojen rakentaminen myös työelämää varten kannattaa aloittaa ajoissa!

Matematiikan lähtötasotesti ja matemaattisen osaamisen vahvistamisesta ennen opintoja

Opintojen ensimmäisinä päivinä suoritetaan myös matematiikan lähtötasotesti, joka kartoittaa omaa osaamistasi, ja sen mukaan muodostetaan A- ja B-ryhmät (PBIOKES21A ja PBIOKES21B), joissa

opinnot aloitetaan. Testillä pyritään järjestämään matematiikan opetus parhaiten kunkin henkilökohtaisia tarpeita vastaavaksi.

Sinulla on mahdollisuus vahvistaa ammattikorkeakoulumatematiikassa vaadittuja matematiikan perustaitojasi jo ennen varsinaisten opintojen alkua Turun AMK:n matematiikan opettajien laatiman, itsenäisesti opiskeltavan verkkomateriaalin avulla. Lisätietoja asiasta uusien opiskelijoiden infosivulta https://www.turkuamk.fi/fi/tutkinnot-ja-opiskelu/uusille-opiskelijoille/aloitus/.

Myös kemian ja fysiikan perusosaamisen kertaus ennen opintoja on suositeltavaa.

Matematiikan opiskelumateriaali

Bio- ja kemiantekniikan opinnot sisältävät opintojaksot Insinöörimatematiikan perusteet ja Calculus. Insinöörimatematiikka alkaa B-ryhmällä heti syyskuussa 2021 ja A-ryhmällä tammikuussa 2022. Opintojaksoilla käytetään oppikirjaa Tuomenlehto, Holmlund, Huuskonen, Makkonen ja Surakka: Insinöörin matematiikka (Edita).

Ohje tietokoneen hankkimista varten

Sinulla tulee olla käytettävissäsi oma kannettava tietokone. Useimmissa luokkatiloissa ei ole sinne pysyvästi sijoitettuja tietokoneita.

Turun ammattikorkeakoulun yleisohjeistus tietokoneen hankintaan löytyy tästä:

Oman tietokoneen tarve opiskelussa

Tarvitset vähintään yleisohjeen 2. vaihtoehdon mukaisen laitteen.

Lisätietoa

Koulutusvastaava/tutoropettaja Taina Hovinen, puh. 044 907 4979, taina.hovinen(a)turkuamk.fi, 16.8. alkaen

Opinto-ohjaaja Sari Loppela-Rauha, puh. 040 355 0383, sari.loppela-rauha(a)turkuamk.fi, 16.8. alkaen
Opintotoimisto: opintoasiat@turkuamk.fi (ei kesätaukoa)

Polkuopinto-oikeuteen ja lukukausimaksuihin liittyvissä kysymyksissä ole yhteydessä avoimeen AMK:hon, avoinamk@turkuamk.fi.

Vertaistuutorien tervehdys eli Kemiantekniikan käsikirja alkaa seuraavalta sivulta

TURKU AMK

Kemiantekniikan käsikirja

TUTOREILTA

Sisällysluettelo

Alkusanat	3
Opiskelijatutorit	4
ELBA	7
Vanhojen opiskelijoiden vinkit uusille	8
Kemiantekniikan aakkoset	10
Lyhenteitä	17
ELBA - IOL -yhteistyö	18

Alkusanat

Onnittelut opiskelupaikasta ja tervetuloa opiskelemaan Lemminkäisenkadulle!

Kemiantekniikka on nyt uusi ja kiinnostava kotisi noin seuraavan neljän vuoden ajan. Meillä opiskelu tarjoaa haastavat ja mielenkiintoiset opiskeluvuodet, joista ei toimintaa puutu. Rankan opiskelun vastapainoksi Elba ry ja muut koulutusalayhdistykset järjestävät kaikenlaista toimintaa pitkin vuotta, heti orientoivilta alkaen.

Voit olla myös iloinen saadessasi olla yksi noin 5000 uudesta opiskelijasta, jotka aloittavat opintonsa tänä keväänä Turussa! Turku tunnetaankin opiskelijakaupunkina isolla O:lla. Kuusi korkeakoulua takaakin sen, että opiskelijaelämä Turussa on vilkasta ympäri vuoden.

Suosittelemme osallistumaan aktiivisesti ja avoimin mielin erilaisiin illanviettoihin ja tapahtumiin. Niistä löydät uusia mahtavia tyyppejä sekä uusia kokemuksia. Elba ry:llä sijaitsee oma toimisto Lemminkäisenkadun kampuksella, jonne kannattaa tulla rohkeasti sisään tapaamaan muita opiskelijoita ja juomaan vaikka kahvia.

Sen suuremmitta puheitta annamme tämän oppaan puhua puolestaan.

Tervetuloa Elbaanien mahtavaan ja tiiviiseen joukkoon, meiltä ei menoa ja meininkiä puutu!

Terveisin, tutorit

Janna Häihänen, PBIOKES20

Aino Hellsten, PBIOKES20

Cecilia Korpela, PBIOKES20

Jenni Järvinen, PBIOKES20

Karri Meriläinen, PBIOKES20

Wilma Uotila, PBIOKES20

Aleksi Mäkilä, PBIOKES19, tutorvastaava

Opiskelijatutorit

Aino, Wilma, Karri, Janna, Cecilia ja Jenni

Aino, Wilma, Karri, Janna, Aleksi ja Jenni

Aino

Wilma

Jenni

Janna

Karri

Cecilia

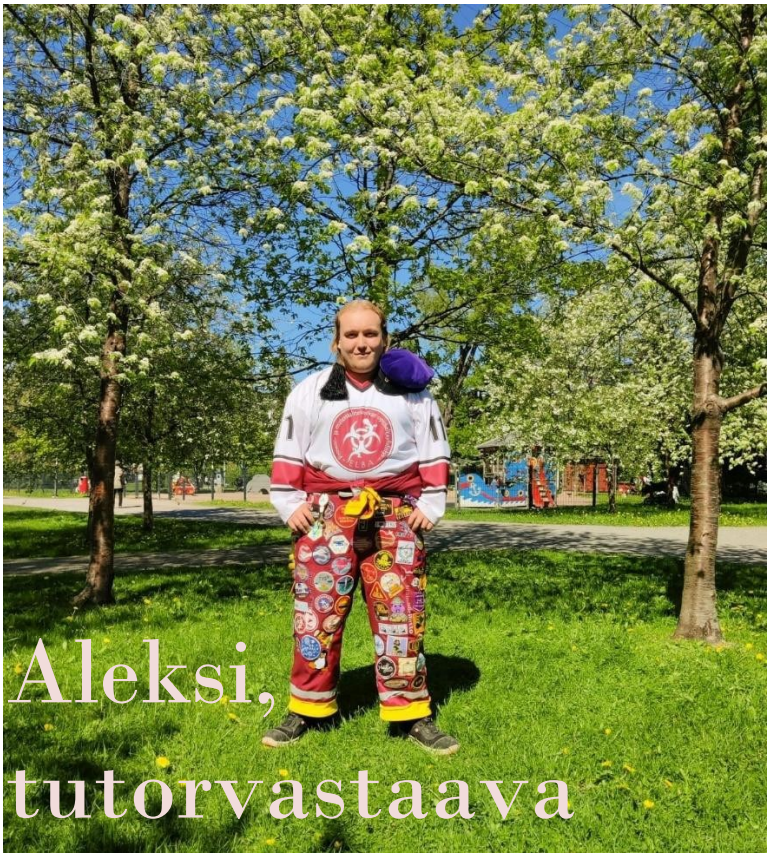
Aleksi,
tutorvastaava

ELBA

ELBA ry on vuonna 2001 perustettu prosessi- ja materiaalitekniikan oma opiskelijayhdistys, joka edustaa ja ajaa kemiantekniikan omien opiskelijoiden etua Turun ammattikorkeakoulussa.

ELBA tarjoaa opiskelijoille alansa tarvikevälitystä edullisin hinnoin sekä tietenkin järjestää erilaista vapaa-ajan toimintaa.

ELBA toimii linkkinä opettajien ja opiskelijoiden välillä ja on myös suuressa roolissa tutortoiminnassa.

ELBAn toimisto löytyy Lemminkäisenkadulta, A-puolen aulasta läheltä Sodexon ovia. Toimisto on virallisesti avoinna tiistaisin ja torstaisin tunnin - pari, mutta aina kun ovi on auki, olet tervetullut toimistolle! ELBAn toimistolla voit ostaa mm. labratarvikkeita sekä haalarimerkkejä, ilmoittautua bileisiin tai vaan hengailla ja juoda kahvia/teetä, kuten suurin osa toimistolla notkujista tekee.

ELBAN kotisivut löytyvät tästä *tai* www.elbary.net

Lisäksi voit seurata ELBA ry:tä Instagramissa @elba_ry

Sieltä löydät kaiken ajankohtaisen infon sekä esimerkiksi toimiston aukioloajat!

Labratakit ja haalarit

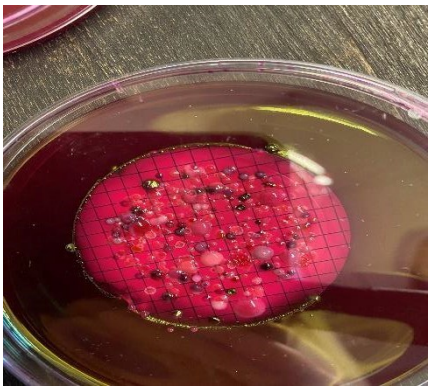

Labratakkia ja labrakamoja tulet tarvitsemaan laboratoriotöissä, ja ne ovat pakolliset. Elba hoitaa tilaukset keskitetysti ja näin sinäkin pääset hankkimaan omasi kätevästi. Takkeja ja haalareita pääsette kokeilemaan orientoivilla ja tilaukset hoidetaan heti samalla viikolla tai viimeistään sitä seuraavalla viikolla. Tilaukset pyritään hoitamaan melko nopeasti, jotta tilaukset ehtivät saapua teille ajoissa (toimitusajat ovat viikkoja). Ensimmäiset labratyöt alkavatkin jo syyskuussa.

Tänä vuonna labrakamojen ja haalarien tilaukset maksetaan jo tilausvaiheessa, joten varaa tilillesi tätä varten noin 50–70 € (Insinööriliiton/Elban jäsenille hinta edullisempi) jos haluat pelkät labrakamat. Jos haluat myös haalarit, varaa rahaa noin 80–100 €. Maksu ainoastaan korttimaksuna, käteisellä labrakamoja ja haalareita ei pysty maksamaan.

Vanhojen opiskelijoiden vinkit uusille

Vaikka opiskelu on sekoitus hauskanpitoa ja kovaa työntekoa, usein opiskeluun ei suhtauduta tarpeeksi vakavasti. Tämän seurauksena tulee melko varmasti kärsimään. Tässä muutamia ”vinkkejä” ja kokemuksen kautta opittuja asioita meiltä vanhoilta opiskelijoilta. Useammat varmaan tuntuvat itsestäänselvyyksiltä ja hieman typeriltäkin asioilta muistutettavaksi, mutta näyttää kuitenkin siltä, että vuodesta toiseen niistä täytyy muistuttaa.

- Vaikka joskus tuntuukin siltä, että on jotain muuta tosi tärkeää tai ei ehkä jaksaisi just tänä aamuna herätä, niin tunneilla KANNATTAA KÄYDÄ. Tunneilla usein käsitellään myös paljon sellaisia asioita, joita ei löydy kirjan teksteistä ja jälkeenpäin muistinpanojen metsästys kavereilta on uuvuttavaa. Ja vaikka ne muistiinpanot saisikin lainaksi, niistä ei välttämättä siltikään ymmärtäisi mitään.

- Etätuntien tullessa myös tänä syksynä mahdollisesti tutuiksi, kannattaa ennen tuntien alkua herätä hyvissä ajoin! Vaikka herääminen juuri ennen tunnin alkua ja sängyssä makoilu tuntuvat houkuttavilta, voi tämä kostautua melko nopeastikin. Heräämällä hyvissä ajoin ja tekemällä aamutoimet ennen tuntia, saa oppitunnista paljon enemmän irti, kun aika ei mene keskittymisen sijaan aamutoimiin ja muuhun sähläämiseen!

- Vaikka luulisi että olemme jo parinkymmenen vuoden aikana oppineet kaikki sivistyneen käytöksen perusteet, kouluun tultaessa ne välillä tuntuvat unohtuneen muistista…

    - Suurin osa tunneista pidetään isoissa luontosaleissa, joissa opettaja yrittää saada äänensä kuuluviin takariveille asti. On siis varmaankin ymmärrettävää, että jo pienikin hälinä häiritsee kuulemista. Sen ymmärtää viimeistään siinä vaiheessa, kun itse haluaisi oikeasti kuulla mitä opettaja selittää! Joten eiköhän jätetä ne kaikki edellisillan jännät tapahtumat tauolle ja keskitytään tunnilla siihen, minkä takia sinne on tultukin.

    - Opettajilla ja oppilailla on tapana sopia ruokatauosta ja tuntien yhteen pitämisistä keskenään. Joten jos ruokatauko sovitaan tiettyyn väliin, tunnilta ei lähdetä silloin kun itselle iskee nälkä tai *kamalat niksat*. Jokaisen yksittäinen ravaaminen häiritsee tunnin kulkua ja on myös toisaalta loukkaavaa opettajan kannalta. Sama koskee tietenkin myöhästymisiäkin! Akateeminen vapaus on kuitenkin aika suhteellinen käsite…

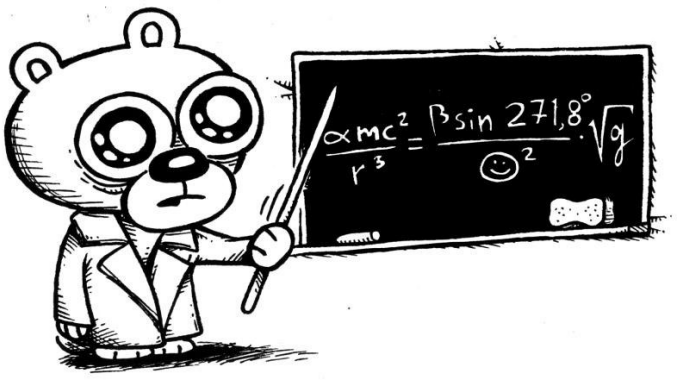

- Niille, jotka eivät pääse tentistä läpi ensimmäisellä kerralla on olemassa kaksi uusintamahdollisuutta. Koulussamme järjestetään kerran kuukaudessa uusintatentti. Myös jotkut opettajista järjestävät omalle kurssilleen oman uusintakerran. Nämä uusintakerrat on tarkoitettu niille, jotka eivät läpäise ensimmäisellä kerralla, eikä niille, jotka eivät viitsineet/kerenneet lukea koetta varten. Voimme myös kokemuksesta sanoa, että jos päättää taktikoida ja jättää tentin uusintaan (koska sillä viikolla olisi kolme muutakin tenttiä), tilanne ei siitä kirkastu. Tulee uusia kursseja sekä tenttejä ja pahimmassa tapauksessa et kerkeä lukemaan kokeeseen silloinkaan, jolloin se jää roikkumaan. Yksikin suorittamatta jäänyt tentti voi stressata ja painaa kovasti…

- Tentin uusiminen on yleensä mahdollinen vain kahdella seuraavalla uusintakerralla ja jos et sitten pääse niistäkään läpi, joudut käymään koko kurssin uudestaan. Erikoistapauksissa opettajien kanssa voi tietenkin aina neuvotella, mutta yleensä näissä asioissa ollaan aika tiukkoja.

- Melkeinpä jokaisella kurssilla opettajat näyttävät kirjoja, joita teidän kuuluisi hankkia kurssille. Joitakin kirjoja kannattaa oikeasti ostaa, koska niistä on hyötyä myös tulevilla kursseilla, mutta jos ostaisitte jokaisen kirjan, mitä opettaja mainostaa, joutuisitte todennäköisesti tekemään kolmea duunia opiskelun ohessa. Koulun kirjastosta löytyy melkeinpä kaikista oppikirjoista ainakin muutama kappale ja kannattaa myös kysellä kirjoja kaupunginkirjastosta.

- Jokaiselle kurssille täytyy ilmoittautua Pepin kautta. Teoriakursseille tulee ilmoittautua ennen periodin alkua. Etenkin labrakursseille ajoissa ilmoittautuminen on tärkeää! Näin tiedetään ajoissa, montako opiskelijaa labraan on tulossa, sillä tilat ja välineet ovat rajalliset. Mikäli ilmoittautuminen myöhästyy, täytyy kurssille ilmoittautuminen anoa kirjallisesti koulutuspäällikkö Anne Norströmilta. Ilmoittautukaa siis ajoissa kursseille!

- Opiskeluvuoden aikana pidä yhteyttä opiskelukavereihin ja tehkää tehtäviä yhdessä! Varsinkin mahdollisen etäkoulun aikana saattaa aika tuntua yksinäiseltä ja vaikeat tehtävät jäädä helposti junnaamaan paikalleen. Tekemällä tehtäviä yhdessä, voi opiskelusta saada enemmän irti ja ymmärtää paremmin asioita, joita ei välttämättä yksin ymmärtäisikään. Niin kuin sanonta kuuluu ”lyökää viisaat päänne yhteen”!

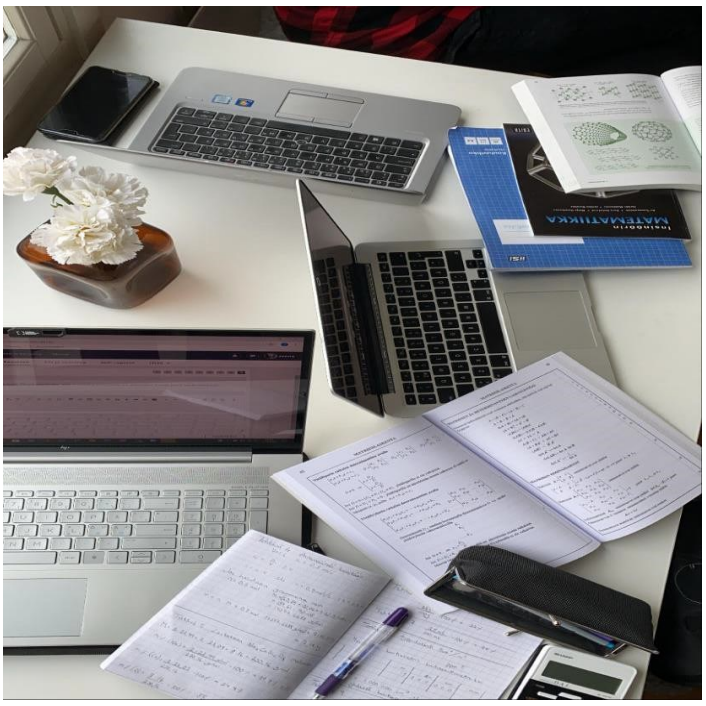

Kemiantekniikan aakkoset

ATK-luokat

ATK-luokkia löytyy kaksi kappaletta (Micrococcus A176 ja Saccharomyces A177), jotka sijaitsevat ruokalan ja auditorio Lemminkäisen välisellä käytävällä. ATK-luokkiin pääsemiseksi vaaditaan kulkulupa, jonka anominen onnistuu netissä. Tämä on maksullista, mutta samalla hinnalla saat tulostussaldoa vuoden tarpeiksi. LABORATORIOON pääsemiseksi kulkulupa on pakollinen. Jokainen pääsee hakemaan kulkulupaa orientoivien aikana ja me tutorit olemme tässä apunanne. Ohjeet kulkuluvan hakuun saatte orientoivilla, mutta ohjeet löytyvät myös Messistä. Kun hakemuksesi on hyväksytty, saat kulkukortin, jolla pääset niin labroihin kuin ATK-luokkiinkin. Muista kuitenkin ennen ATK-luokkaan menoasi tarkistaa netistä löytyvistä lukujärjestyksistä, ettei luokassa ole juuri sillä hetkellä opetustunti käynnissä. ATK-luokkia löytyy myös muualta koulusta, mutta magneettikortti ei sovi niistä kaikkiin. Itsenäiseen opiskeluun löytyy atk-tiloja koneineen esimerkiksi TUO:n toimiston päädystä koulua ikään kuin 1. ja 2. kerroksen välistä.

Baareja ja Pubeja

Blanko

Aurakadulla sijaitseva trendipaikka, jossa hauska ympäristö ja kivaa taustamusaa, viikonloppuisin livebändejä. Blankon terassilla on hyvä nähdä ja näkyä.

Bristol

Hämeenkadulla, varsinkin opiskelijoiden suosiossa oleva hengailupaikka.

Cosmic Comic Café

Forumissa, paikan erikoisuutena on laaja valikoima erilaisia sarjakuvia.

Dynamo

Linnankatu 7, mielenkiintoinen paikka jossa ”tavalliseen” biletykseen kyllästyneitä. Monipuolista musiikkia rockista souliin ja funkiin.

Edison

Rento ja rauhallinen istuskelupaikka Linnankadulla aivan keskustan tuntumassa, pääkirjaston kulmilla. Edison tarjoaa tuttujen juomien lisäksi erikoisuuksia, lautapelejä sekä biljardia. Yksi ehdottomista ykkösistä Turussa !!

Forte

Kristiinankadulla, löytyy tilaa bilettää, diskopuolen lisäksi myös suomipop ja rock-puoli.

Night Club Apollo ja Soittojuomala Armas

Humalistonkadulla sijaitseva, ehdottomasti yksi Turun menevimmistä bilepaikoista.

Hunter´s Inn

Brahenkadulla, hyvä olutvalikoima, suosittu aloittelupaikka sekä paljon erilaisia lautapelejä.

Koulu

Eerikinkadulla, Panimoravintola, joka on vanhan koulun tiloissa. Hyviä omia oluita ja erikoisoluita.

Marilyn eli Lyni

Turun keskustan vanhin yksityinen yökerho (löytyy siis Eerikinkadulta), monien opiskelija- ja teemabileiden paikka.

Erilaisiin Turun baareihin pääset tutustumaan lisää varmasti erilaisten opiskelijabileiden ja rastikierrosten merkeissä!

Bileet

Bileet, hipat, partyt ja illanvietot kuuluvat opiskelevan nuoren opiskelijaelämään siinä missä luennot ja tentitkin. Eihän opiskelijaelämän sosiaalista puolta saa unohtaa, vaikka tekniikkaa luetaankin. Tässä listattuna muutamia isoja ja tärkeitä bileitä. Kaikista suurista bileistä tiedotetaan pitkin koulua. Pienempiä järjestetään myös säännöllisen epäsäännöllisesti.

Biosfääri

Ehdottomasti kaikkien ykkösten must-juttu. Biosfääri sisältää rasteja ympäri kaupunkia ja hillittömät loppubileet. Suoriutumisesta saa myös hienon haalarimerkin! Lisäksi kierroksella pääset myös tutustumaan ystäviimme bioteekkareihin yliopistonmäeltä. Loppubileisiin osallistuvat myös vanhemmat kemiantekniikan opiskelijat.

Keltanokkabileet eli KNB

Ykkösille tarkoitetut TUO:n järjestämät kastajaisbileet kaikille Turun Ammattikorkeakoulussa aloittaville opiskelijoille. Luvassa on naamiaishenkiset megabileet, joissa ykköset kiertävät rasteja ja tulevat virallisesti AMK-opiskelijoiksi. Rasteja kiertävät saavat haalarimerkin ja ovat oikeutettuja osallistumaan loppubileisiin jossakin Turun yökerhoista, jossa myös kaikki muut opiskelijat bilettävät ykkösten kanssa. Tarkempaa tietoa saat tutoreiltasi lähempänä tapahtumaa.

Landerundi

Rastikierros vailla vertaa. Perinteiset kaupunkirastit kierretään niin kaukaa kuin vain pystytään. Bussilla matkustetaan ympäri Turkua kaiken maailman räkälät kiertäen. Juuri siellä missä sitä et ikinä edes ajatellutkaan...

ASTIN-risteily

ASTin on aloittavien ja aloittavan mielisten tekniikan opiskelijoiden starttiristeily, joka lähtee Turusta huokeaan opiskelijahintaan. Koko laiva on varattuna ympäri Suomea tuleville insinööriopiskelijoille!

IOP

Insinööriopiskelijapäivät keräävät insinööriopiskelijat ympäri Suomea viettämään viikonloppua haalareissa rastikisojen ja loppubileiden merkeissä.

Aurasoudut

Aurasoudut on vuonna 1927 alkanut soututapahtumana, joka jatkuu vielä perinteikkäästi tänäkin syksynä. Aurasoutujen kylkeen on myöhemmin tullut AurasoutuApprot, jossa voit suorittaa itsellesi esimerkiksi luovijan tai ahdin arvon. Aurasoudut ja AurasoutuApprot keräävät yhteen eri korkeakoulujen opiskelijoita ympäri Suomen.

AATU

AATUssa eli Akateemisessa Aurajokilaivuri Tutkinnossa voit suorittaa itsellesi esimerkiksi matruusin tai kapteenin arvon oman kunnon ja jaksamisen puitteissa. Loppukevään suurimmat bileet. Lisätietoja löydät netistä lähempänä toukokuuta.

Silliä ja kuravettä

Bileet järjestetään aprillipäivän läheisyydessä Elban ja TSTS:n yhteistyönä. Luvassa on rastikierros ja jatkot jossakin paikassa X.

Herkkuapprot

Nämä maistuvat approt järjestetään sekä keväällä että syksyllä. Alkoholiton tapahtuma, jossa saat luvan kanssa syödä herkkuja, ja vielä söpön haalarimerkinkin kaupan päälle!

BoostCamp

Bio- ja kemiantekniikan opiskelijoiden BoostCamp järjestetään **tänä syksynä 7.9.21 EduCityssä.** Kyseessä on erilaisia rasteja sisältävä päivä, jossa pääsette joukkueina ratkomaan ja tekemään erilaisia teille suunniteltuja rasteja. Suosittelemme tätä lämpimästi, sillä täällä pääset tutustumaan paremmin uusin luokkatovereihisi ja tutoreihin. Luokkakavereihin tutustumisesta on hyötyä, kun muodostatte ryhmiä ryhmätöitä varten, tai mietitte, keneltä voisitte kysyä apua kotitehtävien kanssa. ☺

Haalarit

Bio- ja kemiantekniikan haalarit ovat viininpunaiset ja niissä on keltaiset kaulukset ja taskuläpät. Haalareiden saavuttua Elba järjestää uusien haalareiden omistajille haalarikastajaiset, seuraa silloin sähköpostiasi.

Ilmoittautuminen kursseille

Opintojaksoille ilmoittautuminen tapahtuu Pepissä. Kursseille tulee ilmoittautua ennen periodin alkua, joten ole valppaana! Jos myöhästyt viimeisestä ilmoittautumispäivästä, täytyy sinun tehdä kirjallinen hakemus koulutuspäällikkö Anne Norströmille kurssille pääsemiseksi.

Kaapit

Laboratorioiden pukuhuoneista saatte varata parin kanssa oman kaappinne laittamalla tyhjän, lukottoman kaapin oveen oman ja kaverin nimet. Lukon oveen kukin pari hankkii itse ja huolehtii, että lukko on poissa ja kaappi tyhjä, kun keväällä siirrytään kesälomille. Pukuhuoneisiin kulkemiseksi tarvitaan kulkulupa, mutta käymme yhdessä varaamassa teille kaapit jo orientoivilla. Jos mahdollista, olisi lukko hyvä olla jo orientoivilla mukana.

Kahvila

Lempparin kampukselta löytyy kahvila, josta voi ostaa pientä naposteltavaa ja kahvia. Täältä löytyvät myös lounaspatongit ja sämpylät. Kahvilassa on myös pöytiä pistorasioineen läppärillä työskentelyä helpottamaan.

Kampuspubi

Uudelta Kupittaan kampukselta, EduCitystä, löytyy myös kampuspubi nimeltä Kaivomestari. Päivisin Kaivomestarista on saatavilla lounasta klo 11-14:30. Iltapäivisin Kaivomestarissa pystyy viettämään aikaa esimerkiksi pubiruuan, oluen ja lautapelien merkeissä. Kaivomestari on auki ma-pe klo 18 asti.

Kampukset

Turun Kupittaalta (Joukahaisenkadun ja Lemminkäisenkadun alue) löytyy 5 erilaista Turun AMK:n toimipistettä. Toimipisteitä ovat ICT-City, Lemppari, Medisiina D, Tehdas ja EduCity. Lisäksi Turussa sijaitsee Linnakadun taidekampus. Myös Salosta löytyy oma Turun AMK:n kampus. Bio- ja kemiantekniikan opiskelijoille tutuimmaksi toimipisteistä tulevat varmasti Lemminkäisenkadun Lemppari, ICT-City sekä uusi EduCity. Näillä kolmella toimipisteellä tulee olemaan suurimmat osat opintojen tunneista sekä tenteistä.

Kirjasto

Lempparin kirjasto sijaitsee ensimmäisessä kerroksessa ruokalan vieressä. Kirjaston laina-ajat riippuvat aineistosta. Tiloista löytyy myös tietokoneita. Kirjasto on hyvä paikka myös ryhmätöiden väsäämiselle. Lukurauhaa löytyy puolestaan hiljaisesta huoneesta. Kirjaston kotisivuilta voi etsiä haluamaansa kirjaa hakupalvelun kautta. Kotisivuilta löytyy myös linkkejä esim. kaupunginkirjaston ja muiden korkeakoulujen kirjastojen kotisivuille. Kirjaston sivut löytyvät Messistä.

Messi

Turun AMK:n nettipalvelin, josta löytyy kaikki tarvittava. Lukujärjestykset ja ilmoitustaulu tärkeimpinä. Messistä löytyy myös linkit sähköpostiin, ItsLearningiin ja Peppiin.

Itslearning

Itslearning on Turun AMK:n käyttämä verkkosivusto, jossa opintoja suoritetaan. Kun kursseille ilmoittaudutaan, tulee jokaisesta kurssista näkyviin omat sivunsa ItsLearningiin. Jokaisen kurssin materiaalit ja tehtävät

tulevat näkyviin kyseiselle sivustolle, jonne ne myös palautetaan. Itslearning tulee varmasti tutuksi opintojen kunnolla alkaessa.

Opintotoimisto

Opintotoimisto sijaitsee ICT-talossa. Opintotoimistosta saa mm. opintorekisteriotteita. Opintotoimiston ulkopuolella on lomaketeline, josta saat erilaisia lomakkeita esim. opintotukilomakkeita. Opintotoimistoon tulisi ilmoittaa osoitteenmuutokset sekä väliaikaiset/lopulliset opiskelujen keskeytykset. Opintotoimistolla on omat aukioloaikansa ja lyhyen aukioloajan vuoksi opintotoimistossa on yleensä ruuhkaa, joten kannattaa välttää turhia käyntejä ja ajoittaa käynnit hyppytunteihin.

Parkkipaikat

Koulun piha-alueella on parkkipaikkoja henkilökunnalle. Lisäksi siellä on muutama paikka vierailijoille. Lempparilla käy päivän mittaan useita tärkeitä henkilöitä, joten ethän itse käytä vieraspaikkoja. Lemminkäisenkadun varressa on parkkipaikkoja molemmin puolin ja koulun takana on myös maksullinen parkkipaikka Untamonkadun varressa, joka on ehkä enemmän opiskelijoille tarkoitettu. Laittomalle paikalle ei kuitenkaan kannata menopeliään jättää, sillä parkkipirkot suorastaan rakastavat opinahjojen ympäristöä. Lisäksi Hippoksentien varresta löytyy asvaltoitu parkkialue, jolla saa pysäköidä kiekolla 4h. Veritas -stadionin ja urheiluhallin pihan parkkipaikat ovat kiekolla 3h. Suosittelemme kuitenkin kulkemaan bussilla tai pyörällä/kävellen, sillä maksuttomat/kiekolliset parkkipaikat ovat hyvin usein täynnä. Maksullisia parkkipaikkoja Lemminkäisenkadun varrelta löytyy niin pesäpallokentän vierestä kuin Hesburgerin ja palloiluhallin/Triviumin pihasta.

Ruokala/Sodexo-ravintola

Koulun ruokalamme löytyy 1. kerroksen aulan vierestä. KELA tukee opiskelijoiden ruokailua, joten muista pitää mukanasi opiskelijakorttisi/KELAn aterialäpyskä, jotta voit pyydettäessä todistaa oikeutesi KELAn ruokailutukeen. Ateriatukikuponki jaetaan opiskelijoille orientoivilla opinnoilla ennen ensimmäistä lounasta. Ruokalassa on opiskelijoiden sekä opettajien puoli. Muistathan ilmoittaa erikoisruokavaliostasi ruokalan henkilökunnalle, jotta he osaavat varata aterian myös sinulle. Aukioloajat: ma-pe 7.30–14, lounas ma-to 10.30–13.30 ja pe 10.30–13. Myös muilta kampuksilta löytyy opiskelijaravintoloita, joista opiskelijat saavat ostaa lounasta opiskelijahintaan. Tuudo-sovelluksesta löytyy jokaisen opiskelijaravintolan päivittäiset lounaslistat.

Peppi

Peppi on opiskelijatietojärjestelmä, joka sisältää mm. lukusuunnitelmat, opintojaksokuvaukset, toteutussuunnitelmat ja opiskelijoiden henkilökohtaiset opintosuunnitelmat eli HOPSit. Ilmoittautuminen kursseille tapahtuu Pepin kautta.

Tentit ja Uusinnat

Tentit pidetään kurssin päättyessä. Kurssin alussa opettaja yleensä kertookin kurssin suorituksesta ja tenteistä.

Yhtä kurssia saa yrittää uusia vain kaksi peräkkäistä kertaa, ja jos koe ei mene toisessakaan uusinnassa läpi, joutuu koko kurssin istumaan uudestaan. Muutenkin monet opettajat nostavat läpipääsyrajaa uusinnoissa, joten kurssit kannattaa tosissaan yrittää saada ensimmäisellä kerralla läpi! Kannattaa myös ottaa huomioon, että yhdellä uusintakerralla saa uusia vain kaksi koetta ja aikaa on vain 1,5 h, joten jos uusintoihin kasaantuu kokeita, kannattaa niiden uusimisjärjestys miettiä tarkkaan.

Tulostus ja kopiointi

Opiskelu elää monisteista. Lemminkäisenkadulla sijaitsee X-Copy, jossa voi ottaa kopioita omasta materiaalistaan kohtuuhintaan. Tutorit opastavat kopiointipalvelun käytössä. Tulostus onnistuu koulun käytävillä olevilta kopiokoneilta, joihin kirjaudutaan sisään omilla kulunvalvontatunnuksilla. Kaikilla opiskelijoilla on saldoa ladattuna kopiokoneille, sen loppuessa lisää voi ostaa kirjastosta.

Tuudo

Kännykkään ladattava sovellus, josta näkyy kampusalueen kartta, koulujen ravintoloiden ruokalistat, lukujärjestys, sekä paljon muuta. Lukujärjestyksen osalta Tuudossa ei välttämättä näy ihan kaikki tapaamiset jne., jotka eivät liity tiettyyn kurssiin, joten seuraa lukujärjestystäsi myös lukkarikoneesta, lukkari.turkuamk.fi

Vahtimestari

Lempparin vaksin löytää pääaulassa sijaitsevasta lasikopista, jossa lukee INFO. Koppi on ulko-ovesta tultaessa heti vasemmalla puolella ja täältä voit kysellä esim. kadonneita tavaroitasi. Vahtimestari vastaa yleisestä järjestyksestä Lempparilla.

Lyhenteitä

AMK:n lyhenneviidakko on usein hyvin sekava. Tässä muutamia selityksineen:

TUAMK eli Turun Ammattikorkeakoulu

OP eli opintopiste, vastaa noin 27 tunnin opiskelua koulussa ja kotona, hyvin haluttua tavaraa varsinkin opintojen pitkittyessä.

HOPS eli henkilökohtainen opintosuunnitelma, opettajatutorit kertovat tästä kyllä lisää

OPS eli opintosuunnitelma

TOTSU eli toteutussuunnitelma

ITSLEARNING eli oppimisen verkkoympäristö, Moodlen kaltainen.

SAMOK Suomen Ammattikorkeakouluopiskelijayhdistyksen Liitto

IOL Insinööriopiskelijoiden liitto

TUO Turun AMK:n opiskelijakunta

ELBA Prosessi- ja materiaalitekniikan, sekä bio-, elintarvike- ja laboratoriotekniikan koulutusalayhdistys

TRADE Tradenomiopiskelijoiden opiskelijayhdistys

TIO Turun Insinööriopiskelijat

IOL – ELBA -yhteistyö

Insinööriopiskelijoina meillä kaikilla on mahdollisuus liittyä valtakunnalliseen Insinööriopiskelijaliittoon, lyhyesti IOL. Jäsenyys maksaa vaivaiset 30 € koko opiskeluajalta (5v), jäsenyyteen sisältyy Insinööri -lehti, IFin vapaa-ajan tapaturmavakuutus ja kattava matkaturvapaketti, sekä lukuisia etuja ja alennuksia erilaisista palveluista ja tuotteista.

IOL:n jäsenenä olet IL:n eli Insinööriliiton opiskelijajäsen ja olet oikeutettu saamaan liiton palveluita ja neuvontaa mm. työsuhteita ja palkka-asioita koskevissa asioissa.

Myös KoKo-työttömyyskassaan on mahdollista liittyä, mikäli on voimassa oleva työsopimus. Kassaan kannattaa ehdottomasti liittyä jo ensimmäisenä opiskeluvuotena. Mahdollisen työttömyyden kohdatessa valmistuttua, saat paremman korvauksen kuin jos et kuuluisi kassaan.

Liittyminen tapahtuu joko netissä osoitteessa www.iol.fi tai paperisella lomakkeella, joita saa TIOn toimistolta ICT:n koulutalosta tai Elban toimistolta Lempparilta. Insinööriopiskelijaliitto on mukana esittäytymässä orientoivilla, jolloin uusien opiskelijoiden on mahdollista liittyä liittoon. Lomakkeen sisältäviä esitteitä saa myös kaikista tapahtumista, joissa Turun Insinööriopiskelijat ry -TIO tai IOL on mukana esittelemässä toimintaansa.